



Arabako Foru
Aldundia
Diputación
Foral de Álava

www.araba.eus

Legutioko Udala
Ayuntamiento de Legutio
(ARABA / ÁLAVA)

DATA / FECHA: Vitoria-Gasteiz, 2024ko ekainaren 13a / 13 de junio de 2024

ERREFERENTZIA / REFERENCIA: LEGE ETA ADMINISTRAZIO ZERBITZUA / SERVICIO JURÍDICO-ADMINISTRATIVO

ESP. zk. / EXPTE Nº: 2023-50-0001-B

GAIA / ASUNTO: Honako proiektu honek eragindako ondasun eta eskubideen jendaurreko informazioa / Información Pública de bienes y derechos afectados por el Proyecto de:

A-2620 errepidean Legutioko saihsbidea eraiki eta A-623 errepidearekin lotzeko proiektuaren lehenengo aldaketa / Primera modificación del "Proyecto de construcción de la variante de Legutio en la carretera A-2620 y conexión con la carretera A-623"

Honekin batera bidaltzen dizkizut iragarkia eta bana-banako ondasunen zerrenda, baita goian aipatutako proiektuak eragindako planoak ere, Udalaren ediktu taulan jendaurrean jar ditzazun 15 egun balioduneko epean.

Epe hori amaitutakoan, hala egin dela egiaztatzen duen ziurtagiria eman dezazula eskatzen dizut.

Era berean, baldin erabakitzen bada nahitaezko desjabetzeari ekitea jendaurrean jarrita edukitzeko epea amaitu ondoren, beharrezkoa izango da, prozedura horren barnean, dagozkion aktak egitea udal horretan.

Horretarako, beharrezkoa izango da areto bat uztea Foru Aldundi honen esku, desjabetu diren ondasunen edo eskubideen titular diren pertsonak hartzeko. Era berean, eginkizun horretarako, beharrezkoa izango da areto horrek interneteko sarbide bat izan dezan, dela kablezkoa edo Wifizkoa.

Adjunto remito para que se someta a información pública en el Tablón de Edictos Municipales durante el plazo de 15 días hábiles, el anuncio y la relación de bienes individualizados, así como los planos afectados por el Proyecto de referencia.

Finalizado el plazo, le solicito se extienda certificado en el que se acredite tal circunstancia.

Asimismo y para el supuesto de que tras el periodo de información pública se decidiera acometer la correspondiente expropiación forzosa, en el seno de dicho procedimiento sería preciso levantar las correspondientes actas en ese Ayuntamiento.

Con dicho objeto sería preciso que pusiera a disposición de esta Diputación Foral una sala donde se pudiera atender a las personas titulares de bienes o derechos expropiados. Igualmente y para poder realizar ese trabajo, sería necesario que dicho local dispusiera de acceso a internet, bien sea por cable o a través de Wifi.

Egiaztatzeko helbidea Dirección de comprobación
<https://e-s.araba.eus/wps/portal/consultaCove>

Egiaztapen kodea Código de verificación
XrFu-XNBh-W7BU-9c87



**Mugikortasun Jasangarriaren eta Bide
Azpiegituren Saila**

**Departamento de Movilidad Sostenible e
Infraestructuras Viarias**

Lege eta Administrazio Zerbitzua

Servicio Jurídico-Administrativo

Probintzia Plaza 4-6º
01001 Vitoria-Gasteiz

Tel. 945 18 18 18

Fax: 945 18 18 91



Hori dela eta, lan horiek programatu ahal izateko, erregutzen dizut al bait lehen jakinaraz diezadazun areto hori eduki ahal izango dugun edo ez eta interneteko sarbiderik baduen edo ez.

Por ello y al objeto de poder programar dichos trabajos, le ruego me informe a la mayor brevedad le sea posible sobre la disponibilidad de la referida sala y el acceso a internet desde la misma.

Esker onez zure laguntzarengatik.

Agradeciendo su colaboración.

María Ángeles Gutiérrez Ondarza
Bide Azpiegituren zuzendaria
La directora de Infraestructuras Viarias

MUGIKORTASUN JASANGARRIAREN ETA BIDE AZPIEGITUREN SAILA

JENDAURREKO INFORMAZIOA

Foru Gobernu Kontseiluaren 2024ko ekainaren 11ko 359/2024 erabakiaren bidez, A-2620 errepidean Legutioko saihesbidea eraiki eta A-623 errepidearekin lotzeko proiektuaren lehenengo aldaketak eragindako ondasun eta eskubideen zerrendari hasierako onarpena eman zaio.

Hori dela eta, indarrean dagoen Nahitaezko desjabetzearen Legeak 17. eta 18. artikuluetan eta lege hori garatzen duen Arautegiak 17. artikuluan ezarritakoaren babespean, aipatutako zerrenda jendaurrean jarriko da 15 egun balioduneko epean, iragarki hau argitaratu eta hurrengo egunetik kontatzen hasita.

Epe horren barruan, argitaratutako zerrendan izan litezkeen akatsak zuzentzeko datu egokiak idatziz aurkeztu ahal izango ditu edonork, edo okupatu beharraren aurka ere agertu ahal izango da, funtseko nahiz formako arrazoiengatik. Azken kasu honetan, adierazi beharko du zergatik jotzen duen egokiagozat, lortu nahi den helbururako, azaldutako zerrendan jasotzen ez diren beste ondasun batzuk okupatzea edo beste eskubide batzuk eskuratzea.

Alegazioak xedatutako epearen barruan aurkeztu beharko dira, Arabako Foru Aldundiaren Erregistro Orokorrean edo Administrazio Publikoen Administrazio Prozedura Erkidearen urriaren 1eko 39/2015 Legearen 16.4 artikuluan ezarritako edozein lekutan, Mugikortasun Jasangarriaren eta Bide Azpiegituren Sailaren Lege eta Administrazio Zerbitzuari zuzenduta (Probintzia Plaza, 4 – 6. solairua, 01001 Gasteiz).

Interesa duten erakunde, entitate, korporazio eta partikularrek eskuragarri dituzte lurzatiaren planoak eta eraginpekoen zerrenda, Legutioko Udaletxeko ediktu taulan, Arabako Foru Aldundiko Errepide Zerbitzuan, eta, ALHAOn argitaratzen denetik aurrera, esteka honetan: <https://irekia.araba.eus/eu/expropiaciones>.

Vitoria-Gasteiz, 2024ko ekainaren 13a.- Bide Azpiegituren zuzendaria.- MARÍA ÁNGELES GUTIÉRREZ ONDARZA.

DEPARTAMENTO DE MOVILIDAD SOSTENIBLE E INFRAESTRUCTURAS VIARIAS

INFORMACIÓN PÚBLICA

Mediante Acuerdo 359/2024, del Consejo de Gobierno Foral celebrado el 11 de junio de 2024, se ha dispuesto aprobar inicialmente la relación de bienes y derechos afectados por la primera modificación del “Proyecto de construcción de la variante de Legutio en la carretera A-2620 y conexión con la carretera A-623”.

En su virtud, y al amparo de lo dispuesto en los artículos 17 y 18 de la vigente Ley de Expropiación Forzosa y el artículo 17 del Reglamento que la desarrolla, se somete la citada relación a información pública por un plazo de 15 días hábiles, a contar desde el día siguiente a la publicación del presente anuncio.

Durante dicho plazo cualquier persona podrá aportar por escrito los datos oportunos para rectificar posibles errores en la relación publicada u oponerse, por razones de fondo o de forma, a la necesidad de ocupación. En este caso indicará los motivos por los que considere preferente la ocupación de otros bienes o adquisición de otros derechos distintos y no comprendidos en la relación, como más convenientes al fin que se persigue.

Las alegaciones deberán presentarse dentro del plazo previsto, en el Registro General de la Diputación Foral de Álava o en cualquiera de los lugares previstos en el artículo 16.4 de la Ley 39/2015, de 1 de octubre, del Procedimiento Administrativo Común de las Administraciones Públicas, dirigidas al Departamento de Movilidad Sostenible e Infraestructuras Viarias, Servicio Jurídico-Administrativo, (Plaza de la Provincia, 4 - 6ª planta, Vitoria-Gasteiz).

Los organismos, entidades, corporaciones y particulares que resulten interesados tienen a su disposición los planos parcelarios y la relación de afectados en el tablón de edictos municipal del Ayuntamiento de Legutio, en el Servicio de Carreteras de la Diputación Foral de Álava y a partir de su publicación en el BOTHA, en el siguiente enlace: <https://irekia.araba.eus/es/expropiaciones>.

Vitoria-Gasteiz, 13 de junio de 2024.- La directora de Infraestructuras Viarias.- **MARÍA ÁNGELES GUTIÉRREZ ONDARZA.**

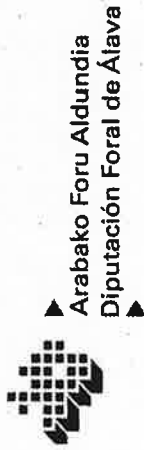

Mugikortasun Jasangarriaren eta Bide Azpiegituren Saila
 Departamento de Movilidad Sostenible e Infraestructuras Viarias

PROIEKTUA / PROYECTO

**A-2620 errepeidean Legutioko saihesbidea eraiki eta A-623 errepeidearekin lotzeko proiektuaren lehenengo aldiaketa
 Primera modificación del "Proyecto de construcción de la variante de Legutio en la carretera A-2620 y conexión con la carretera A-623"**

ERANSKINA / ANEXO

Udal Mugartea / Término Municipal: Legutio

FINKA ZK.	TITULARRA	KATASTROKO DATUAK		ERAGINDAKO ONDASUNA	ERAGINDAKO AZALERA m ²		
		POLÍGONO	LURSAILA		BEHIN-BETIKOA	ALDI BATERAKOA	ZORTASUNA: Aireko behe-tentsioa (1 m)
		DATOS CATASTRALES			SUPERFICIE AFECTADA m ²		
Nº FINCA	TITULAR	POLÍGONO	PARCELA	BIEN AFECTADO	DEFINITIVA	TEMPORAL	SERVIDUMBRE: Baja tensión aérea (1 m)
37/080	ERLANTZ ORTIZ DE BARRON SOUBIES MARIAKA VELASCO REGUERO	4	73	Abeltzaintza itxitura / Cierre ganadero	35	67	16
37/090	F. JAVIER SAENZ DE VITERI SAENZ DE VITERI	4	74	Landare elementuak / Elementos vegetales	83	78	29
62/100	ADMINISTRAZIO BATZARRA/ JUNTA ADMINISTRATIVA: LEGUTIO	3	561	Zuhaizti / Arbolado	1065		
63/100	ADMINISTRAZIO BATZARRA/ JUNTA ADMINISTRATIVA: LEGUTIO	4	490	Zuhaizti / Arbolado Abeltzaintza itxitura / Cierre ganadero	4535		

Esp./Expte. 2023/1-B

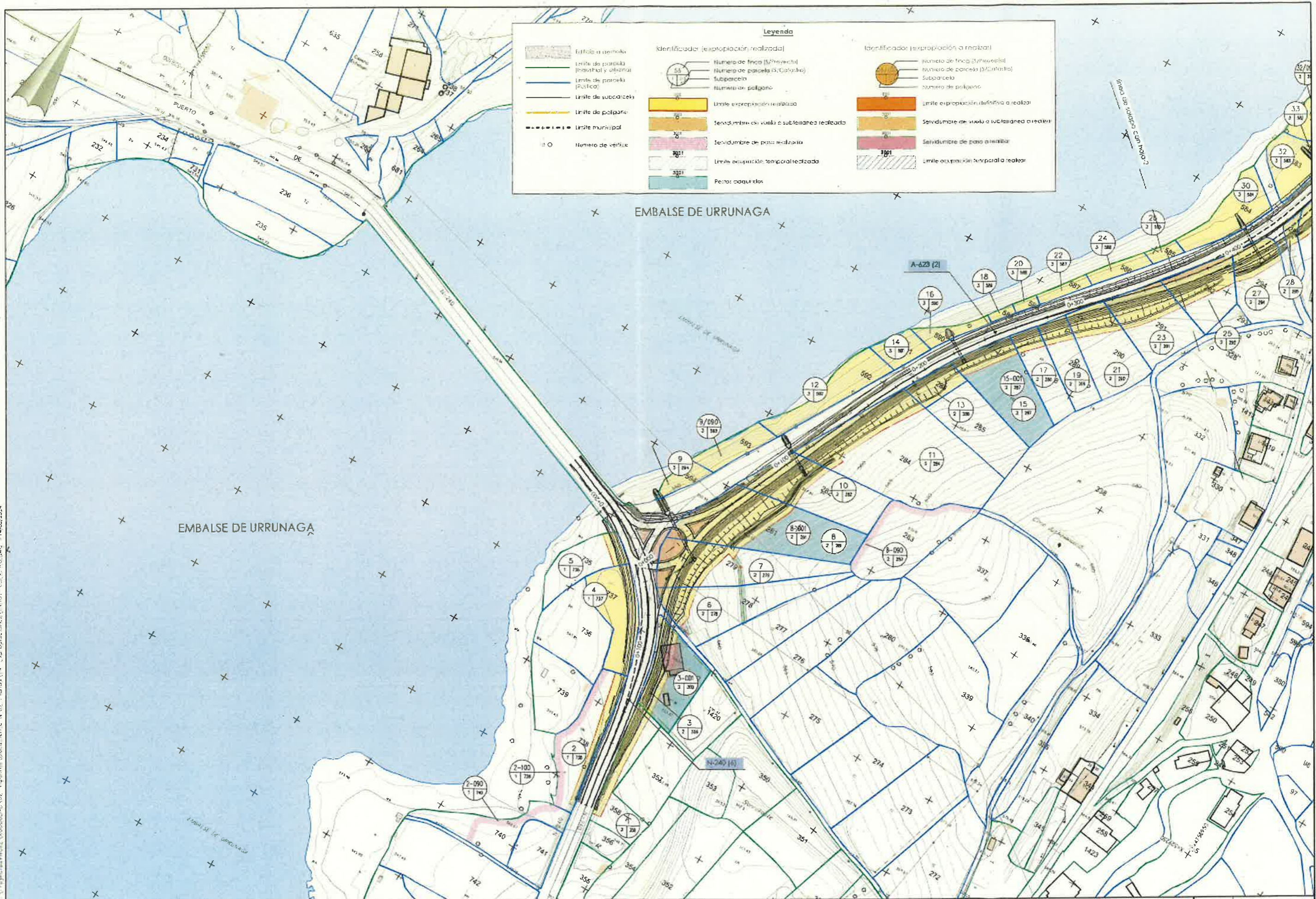

Identificador (expropiación realizada)		Identificador (expropiación a realizar)	
[Symbol]	Numero de finca (M/finca)	[Symbol]	Numero de finca (M/finca)
[Symbol]	Numero de parcela (M/parcela)	[Symbol]	Numero de parcela (M/parcela)
[Symbol]	Subparcela	[Symbol]	Subparcela
[Symbol]	Numero de poligono	[Symbol]	Numero de poligono
[Symbol]	Limite expropiación realizada	[Symbol]	Limite expropiación definitiva a realizar
[Symbol]	Servidumbre de vialidad a subsistema realizado	[Symbol]	Servidumbre de vialidad a subsistema a realizar
[Symbol]	Servidumbre de paso realizada	[Symbol]	Servidumbre de paso a realizar
[Symbol]	Limite expropiación temporal realizada	[Symbol]	Limite expropiación temporal a realizar
[Symbol]	Parcela adquirida		

Egoitza eta Informatika Departamentua
 https://e-araba.euzkadi.eus/portal/ConsultaCove

14-Thm-cntD-xHyl



17-5-2024

P:\Proyectos\2024\14-THM-cntD-xHyl\Mapas\Mapa de Expropiaciones\Mapa de Expropiaciones\Mapa de Expropiaciones.dwg - 14032024

<p>Arabako Foru Aldundia Diputación Foral de Álava</p>	<p>Mugikortasun Jasangarriaren eta Bide Azpiegituren Saila</p> <p>Erepe de Zerbitzu</p>	<p>Departamento de Movilidad Sostenible e Infraestructuras Viasias</p> <p>Servicio de Carreteras</p>	<p>ZERBITZUKO INGENIARI BURUA EL INGENIERO JEFE DEL SERVICIO:</p> <p>Miguel Angel Ortiz de Lardizábal</p>	<p>B. X. eta P. INGENIARIA: EL INGENIERO DE C.C. y P.:</p> <p>FUICRUM</p>	<p>ESKALA(K) / ESCALA(S)</p> <p>1/1.300</p> <p>(Original en A1)</p>	<p>EGITAMUAREN TITULUA / TÍTULO DEL PROYECTO:</p> <p>Proyecto de Mejora de la Intersección del Acceso Norte a Legutio desde la A-2620. Modificación Nº01 del Proyecto de Construcción de la Variante de Legutio en la carretera A-2620 y conexión con la carretera A-623</p>	<p>IZENDURA / DESIGNACIÓN:</p> <p>expropiaciones plantas generales hoja 1</p>	<p>Obra Nº</p> <p>14</p> <p>DATA / FECHA</p> <p>Abril 2024</p> <p>TIK I CRRIA</p> <p>HOJA 1 DE 3</p>
--	---	--	---	---	---	--	---	--

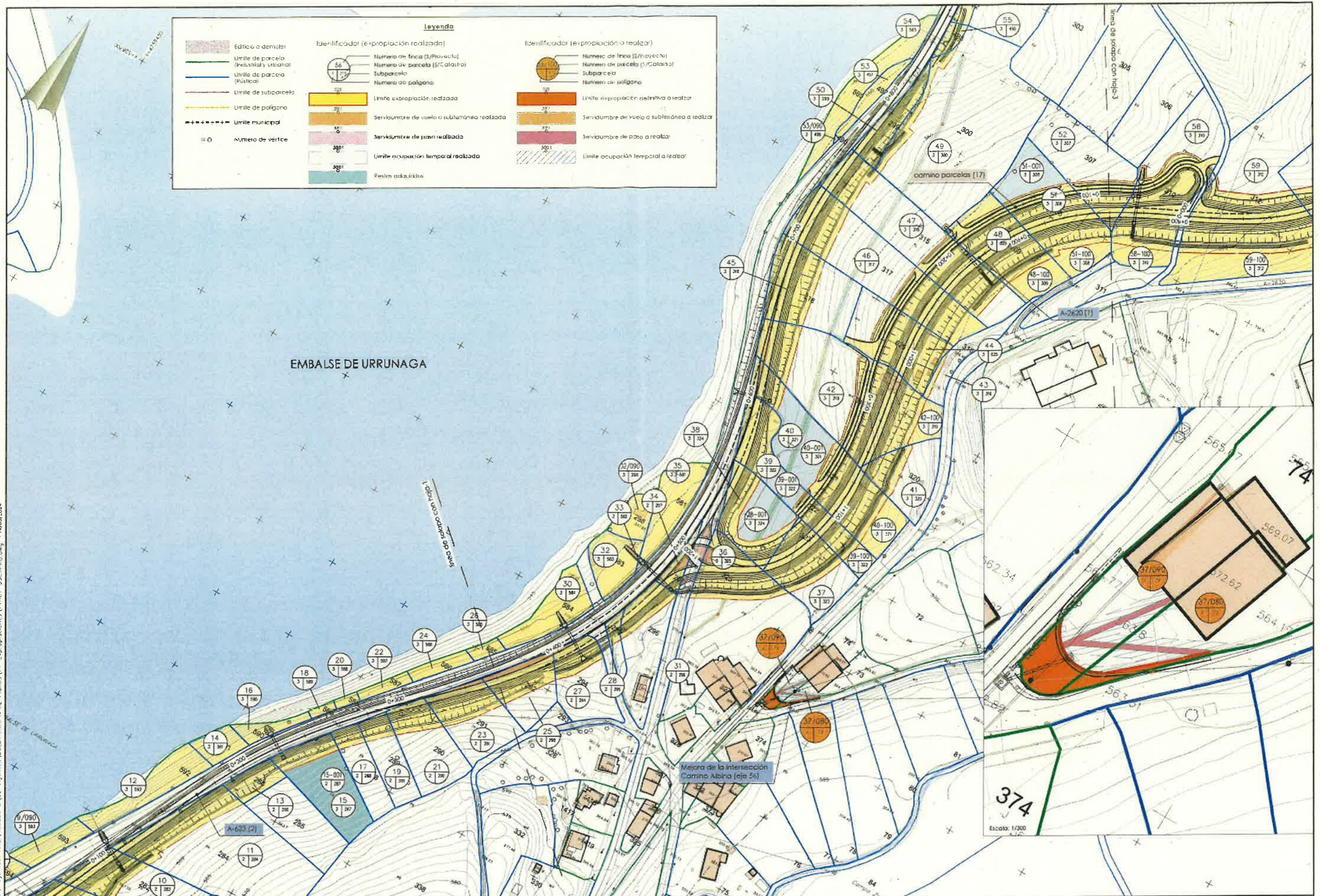

Legenda

Identificador (expropiación realizada)		Identificador (expropiación a realizar)	
	Edificio o demarcat		Numero de linea (E/Proyecto)
	Limite de parcela (Industrial y Urbana)		Numero de parcela (S/Calas) Subparcela
	Limite de parcela (Rustica)		Numero de poligono
	Limite de subparcela		Numero de linea (E/Proyecto)
	Limite de poligono		Numero de parcela (S/Calas) Subparcela
	Limite municipal		Numero de poligono
	Numero de vertice		Numero de linea (E/Proyecto)
	Limite expropiación realizada		Limite expropiación definitiva a realizar
	Servidumbre de vuelo o subterránea realizada		Servidumbre de vuelo o subterránea a realizar
	Servidumbre de paso realizada		Servidumbre de paso a realizar
	Limite ocupación temporal realizada		Limite ocupación temporal a realizar
	Reserva urbanística		

Vº Bº
17.5.2024

F:\Proyectos\A-2620\A-2620_Vigilancia\Documentos\VT02_Parcels\A-Expropiaciones\A-110-055\A-110-055.dwg - 14/05/2024

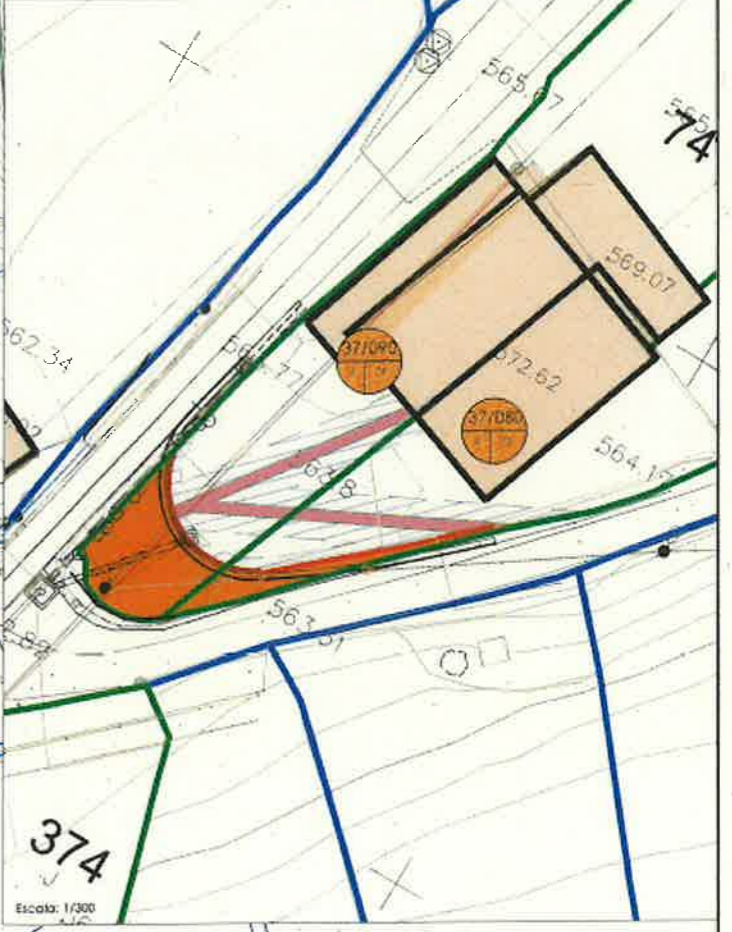

<p>Arabako Foru Aldundia Diputación Foral de Álava</p>	<p>Mugikortasun Jasangarriaren eta Bide Azpiegituren Saila</p> <p>Errapide Zerbizua</p>	<p>Departamento de Movilidad Sostenible e Infraestructuras Varias</p> <p>Servicio de Carreteras</p>	<p>ZERBITZUKO INGENIARI BURUA EL INGENIERO JEFE DEL SERVICIO</p> <p>Miguel Ángel Ortiz de Landaluze</p>	<p>B. X. eta P. INGENIARIA EL INGENIERO DE C.C. y P.</p> <p>FULCRUM</p>	<p>ESKALAIK / ESCALAS:</p> <p>1/1.000</p> <p>(Original en A1)</p>	<p>EGITAVUAREN TITULUA / TÍTULO DEL PROYECTO</p> <p>Proyecto de Mejora de la Intersección del Acceso Norte a Legutio desde la A-2620. Modificación N°1 del Proyecto de Construcción de la Variante de Legutio en la carretera A-2620 y conexión con la carretera A-623</p>	<p>IZENDURA / DESIGNACIÓN:</p> <p>expropiaciones plantas generales hoja 2</p>	<p>UNA</p> <p>2 / 1º</p>	<p>DATA / FECHA:</p> <p>Abril 2024</p>
								<p>14</p>	<p>5. TIK 2. ORRIA</p> <p>HOJA 2 DE 3</p>

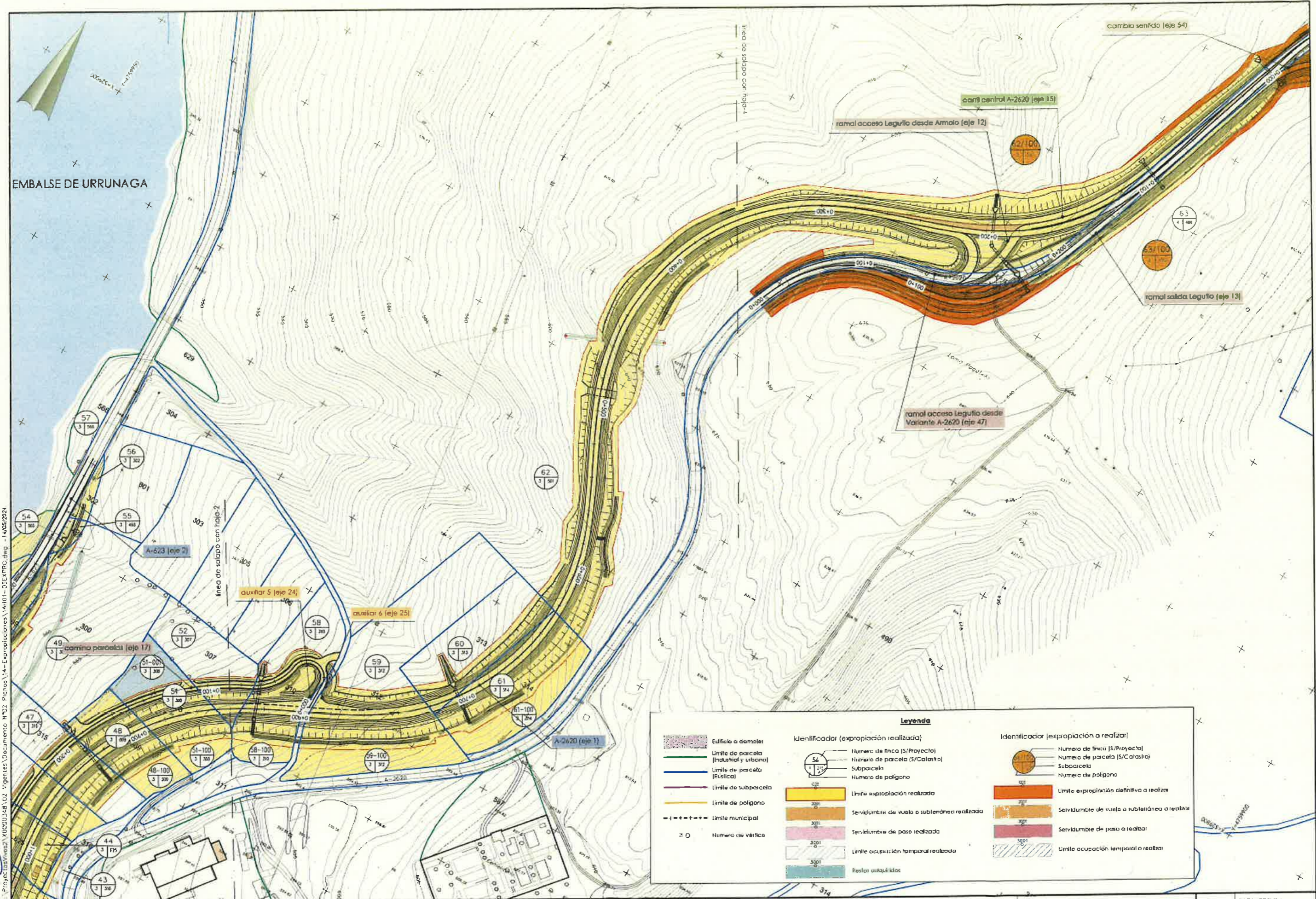

Leyenda

Edificio a demoler	Identificador (expropiación realizada):	Identificador (expropiación a realizar):
Límite de parcela (Industrial y urbano)	Número de línea (S/Proyecto)	Número de línea (S/Proyecto)
Límite de parcela (Rústica)	Número de parcela (S/Catastro)	Número de parcela (S/Catastro)
Límite de subparcela	Número de polígono	Subparcela
Límite de polígono	Límite expropiación realizada	Límite expropiación definitiva a realizar
Límite municipal	Servidumbre de vialidad o subterránea realizada	Servidumbre de vialidad o subterránea a realizar
Número de vértice	Servidumbre de paso realizada	Servidumbre de paso a realizar
	Límite ocupación temporal realizada	Límite ocupación temporal a realizar
	Restos arbolados	

Vº Bº
17.5.2024

Legenda

	Ezkerreko eremua demoleratu		Identifikatzailea (expropiazioa egindakoa)		Identifikatzailea (expropiazioa egiteko)
	Limite de parcela (industrial y urbano)		Numero de finca (S/P/Proyecto)		Numero de finca (S/P/Proyecto)
	Limite de parcela (Rustico)		Numero de parcela (S/C/Calicata)		Numero de parcela (S/C/Calicata)
	Limite de subparcela		Numero de poligono		Numero de poligono
	Limite de poligono		Limite expropiación realizada		Limite expropiación definitiva a realizar
	Limite municipal		Servidumbre de vuelo o subterránea realizada		Servidumbre de vuelo o subterránea a realizar
	Numero de vértice		Servidumbre de paso realizada		Servidumbre de paso a realizar
			Limite ocupación temporal realizada		Limite ocupación temporal a realizar
			Restos adquiridos		

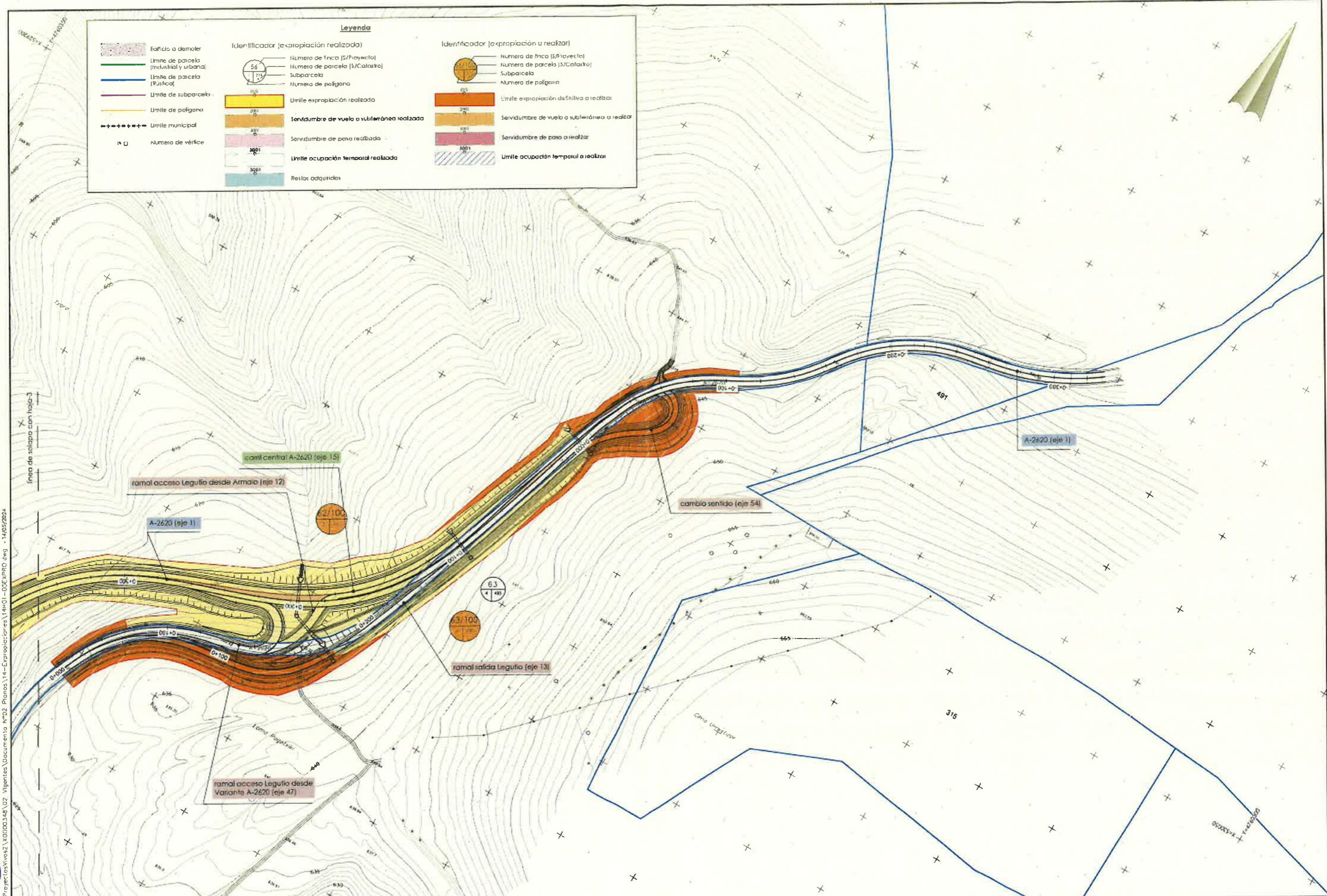

Vº Bº
17.5.2024

<p>Arabako Foru Aldundia Diputación Foral de Álava</p>	<p>Mugikortasun Jasangarriaren eta Bide Azpiegituren Saila</p> <p>Errepide Zerbitzua</p>	<p>Departamento de Movilidad Sostenible e Infraestructuras Viarias</p> <p>Servicio de Carreteras</p>	<p>ZERBITZUKO INGENIARI BURUA: EL INGENIERO JEFE DEL SERVICIO</p> <p>Miguel Ángel Ortiz de Landakroze</p>	<p>B. K. eta P. INGENIARIA: EL INGENIERO DE C.C. y P.</p> <p>FUGURUM</p>	<p>ESKALA(O) / ESCALA(S):</p> <p>1/1.000</p> <p>(Original en A1)</p>	<p>EGITAMUAREN TITULUA / TÍTULO DEL PROYECTO:</p> <p>Proyecto de Mejora de la Intersección del Acceso Norte a Legutio desde la A-2620. Modificación Nº01 del Proyecto de Construcción de la Variante de Legutio en la carretera A-2620 y conexión con la carretera A-623</p>	<p>IZENDURA / DESIGNACIÓN:</p> <p>expropiaciones plantas generales hoja 4</p>	<p>HOJA</p>	<p>DATA / FECHA:</p> <p>Abril 2024</p>
								<p>14</p>	<p>5 DE 5</p>

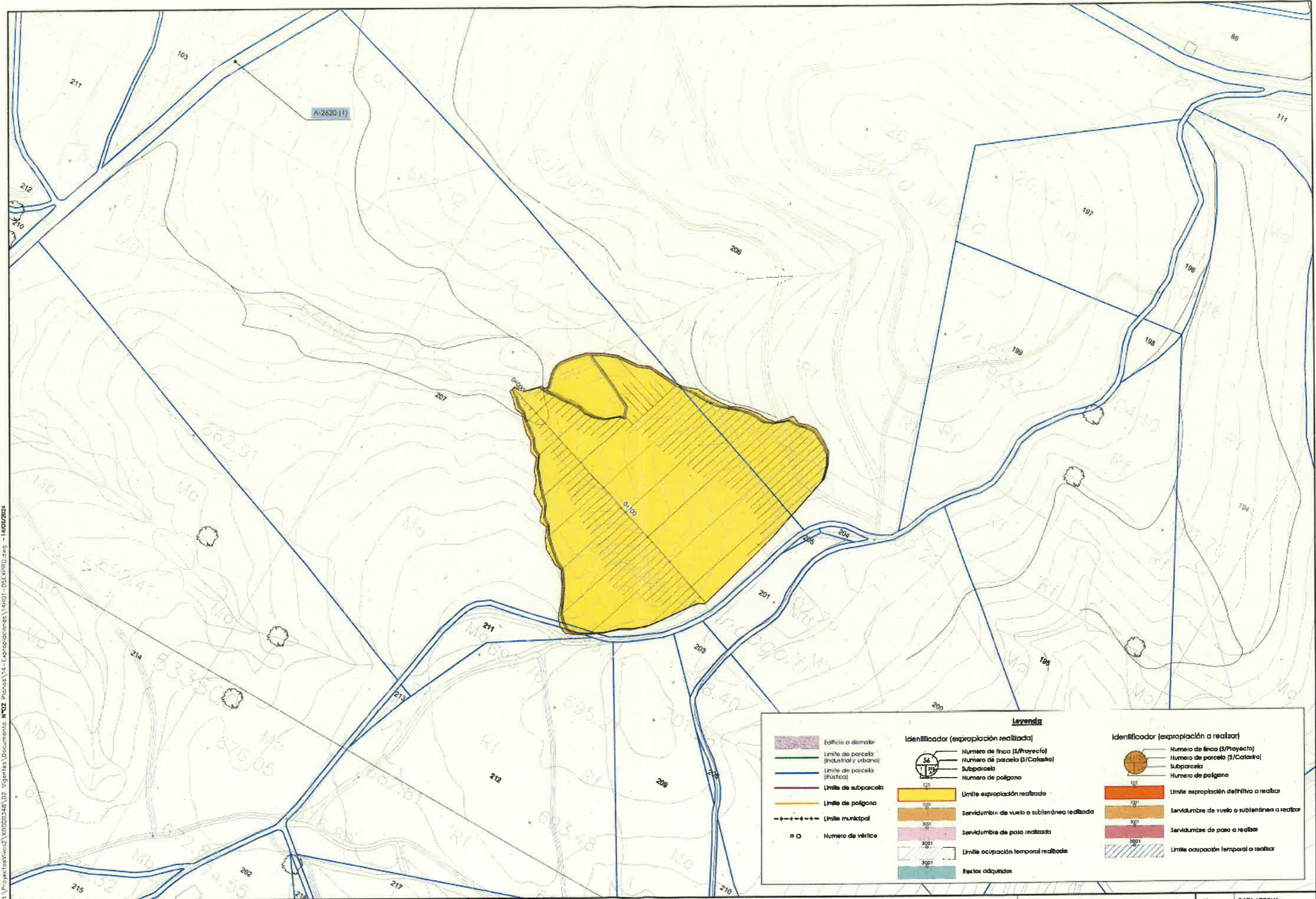

Vº Bº
17-5-2024

P:\Proyectos\WV\2\X00000348\02_Vigentes\Documento N°02_Planos\14-Expropiaciones\14107-05LXPR0.dwg - 14/05/2024

<p>Arabako Foru Aldundia Diputación Foral de Álava</p>	<p>Mugikortasun Jasangarriaren eta Bide Azpiegituren Saila</p> <p>Enepele Zerbitzua</p>	<p>Departamento de Movilidad Sostenible e Infraestructuras Vias</p> <p>Servicio de Carreteras</p>	<p>ZERBITZUKO INGENIARI BURLUA: EL INGENIERO JEFE DEL SERVICIO :</p> <p>Miguel Ángel Ortiz de Landaluce</p>	<p>B. K. eta P. INGENIARIA EL INGENIERO DE C.C. y P.</p> <p>FUICRUM</p>	<p>ESKALAKO / ESCALA(S) :</p> <p>1/1.000</p> <p>(Original en A1)</p>	<p>EQTAMUAREN TITULUA / TÍTULO DEL PROYECTO :</p> <p>Proyecto de Mejora de la Intersección del Acceso Norte a Legutio desde la A-2620. Modificación N°01 del Proyecto de Construcción de la Variante de Legutio en la carretera A-2620 y conexión con la carretera A-623</p>	<p>IZENDURA / DESIGNACIÓN :</p> <p>expropiaciones plantas generales hoja 5</p>	<p>Ma Z / Nº 14</p> <p>DATA / FECHA : Abril 2024</p> <p>5 TIK 5 OARRA HOJA 5 DE 5</p>
---	---	---	---	--	--	--	--	---

Legenda

	Edificio a demoler		Limite de parcela (Industrial y urbano)		Limite de parcela (Rústica)		Limite de subparcela		Limite de poligono		Limite municipal		Numero de vértice				
	Identificador (expropiación realizada)		Numero de línea (S/Proyecto)		Numero de parcela (S/Catastro)		Subparcela		Numero de poligono		Numero de línea (S/Proyecto)		Numero de parcela (S/Catastro)		Subparcela		Numero de poligono
	Limite expropiación realizada		Servidumbre de vuelo o subterránea realizada		Servidumbre de paso realizada		Limite ocupación temporal realizada		Restos adquiridos		Limite expropiación definitiva a realizar		Servidumbre de vuelo o subterránea a realizar		Servidumbre de paso a realizar		Limite ocupación temporal a realizar